

Descrizione & Condizioni Servizio

Il servizio consiste nel fornire all'azienda richiedente la WELFARE CARD , dove viene riportato il nome della realtà aziendale che la richiede, il cognome e nome del lavoratore a cui viene consegnata, il numero in ordine progressivo dell'emissione della tessera (per nostro uso interno di gestione) e la scadenza per indicare la durata e la validità della convenzione stessa.

L'azienda che richiede tale servizio firmerà una convenzione annuale con lo Studio Marano s.r.l. Tale convenzione è a costo ZERO per la realtà richiedente, salvo l'importo delle singole tessere che verranno richieste dall'azienda (5€/cad.+iva) e l'importo precaricato, con pagamento bonifico bancario vista fattura, detraibile come welfare aziendale. L'importo della PREPAGATA verrà deciso da Voi e per ogni tessera emessa verrà ricaricata con un omaggio di 5€/cadauna (esempio l'importo da Voi deciso 50€, in realtà verrà da noi precaricata per 55€)

Come welfare aziendale sarà necessario richiedere tessere pari o superiore al numero di lavoratori in organico.

Il lavoratore potrà usufruirne scegliendo il servizio offerto da Studio Marano s.r.l. al privato (Esami ematochimici, attività infermieristiche (per il dettaglio controllare la carta servizi dello Studio Marano s.r.l.) e altri servizi come la rivendita di DPI (dispositivi di protezione individuale).

Le prestazioni sanitarie erogate, fino al raggiungimento dell'importo caricato sulla tessera, saranno a costo ZERO per il singolo lavoratore; l'eccedenza sarà fatturata direttamente al lavoratore che ne fa richiesta (se prestazioni sanitarie sarà inviato, tramite il Codice Fiscale del lavoratore al servizio Tessera Sanitaria).

CHI SIAMO

Studio Marano nasce a Faenza nel 2010 con l'obiettivo di offrire un supporto concreto alle aziende in ambiti fondamentali come la sicurezza sul lavoro, la medicina del lavoro e la formazione.

Dal 2025 abbiamo introdotto anche questi servizi rivolti ai PRIVATI CITTADINI:

- **CENTRO PRELIEVI**
- **Attività Infermieristiche ambulatoriali**
- **Rivendita DPI**
- **Medicina Sportiva**

CONTATTI

0546/061217

info@studiomarano.com

www.studiomarano.com

INDIRIZZO

Via E. Camangi 29/1 -
Faenza (RA)

Welfare Card

2026

STUDIO
MARANO
prevenzione - salute - sicurezza

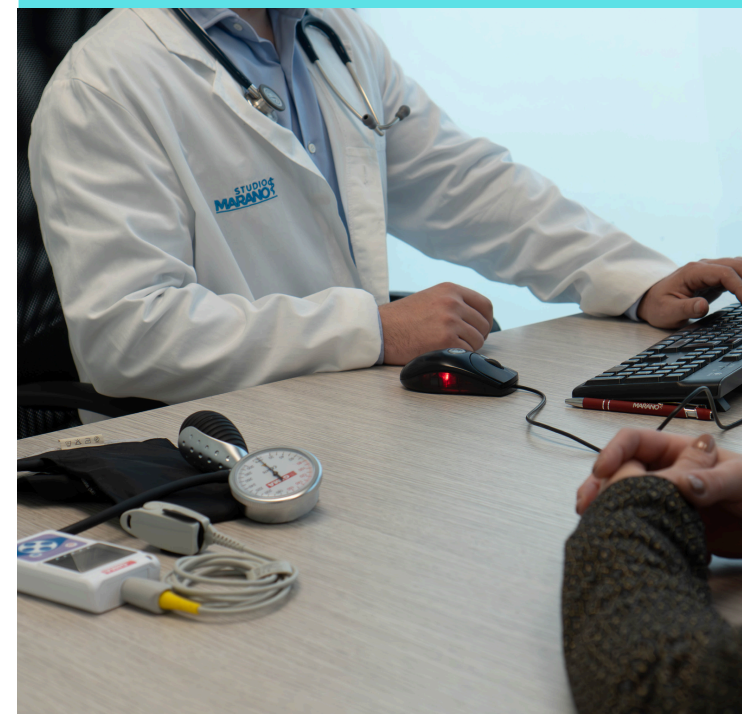

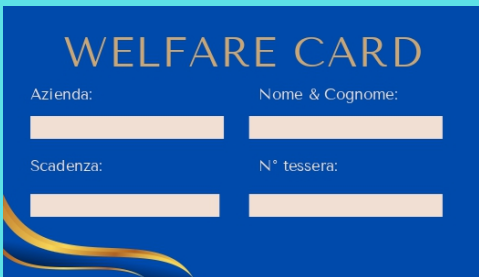

UTILIZZABILE SUI SEGUENTI SERVIZI:

PACCHETTI ESAMI DI LABORATORIO



UOMO :

- Prostata **16€**
- Check-up **38€**
- Tumorale **45€**
- Ormoni maschili **68€**

DONNA:

- Menopausa **43€**
- Check-up **53€**
- Tumorale **50€**
- Ormoni femminili **125€**

UOMO & DONNA :

- Profilo C Adulti **28€**
- Renale **24€**
- Tiroideo1 **25€**
- Tiroideo **45€**
- Celiachia **97€**
- Lipidico **10€**
- Epatico **33€**
- Sportivo **49€**
- Malattie trasmissione sessuale **90€**
- Cardiovascolare **60€**
- Coagulazione **36€**
- Osteoporosi **68€**
- Ferro **22€**

ATTIVITA' INFERMIERISTICHE AMBULATORIALI

- Iniezioni **8€**
- Cambio medicazioni e bendaggi semplici **da 15€**
- Rimozione Punti **da 15€**
- Test Rapidi : **10€**
 - Legionella Mononucleosi
 - Pneumococco Strep-A
 - Tubercolosi

VISITE SPORTIVE (entri ed esci con il certificato)

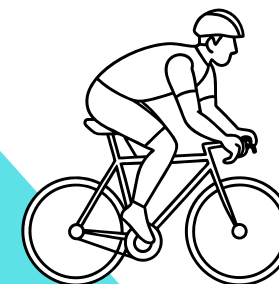

NON AGONISTICHE :

60€

- Visita sportiva
- ECG a riposo

AGONISTICHE :

85€

- Visita sportiva
- ECG sotto sforzo
- Spirometria
- Esame urine

validità 31.12.26

Prezzi esenti iva con applicazione marca da bollo da 2€ (per importi >77,47€)